DISTRIBUCE

UPOZORNĚNÍ
na odstávku elektřiny
č. 110060851362

dne **4. 10. 2022** **od** **7:00** **do** **19:00** **hodin**

Plánovaná odstávka zahrnuje tyto lokality:

Býčkovice (okres Litoměřice)

č. p. 38, 84, 106
č. ev. 26, 32

Liběšice (okres Litoměřice)

část obce **Klokoč**
č. p. 1

Ploskovice (okres Litoměřice)

část obce **Starý Mlýnec**
č. p. 13, 17, 28
č. ev. 1, 13, 14, 27, 28, 30, 33-37, 39

část obce **Vinné**
č. p. 1, 2, 4, 7, 8, 13, 14, 16, 20, 21, 25
č. ev. 8, 11, 12, 15, 26, 29
kat. území **Vinné** (kód **721921**): **parcelní č.** 4, 78, 80, 911/2

Třebušín (okres Litoměřice)

část obce **Dolní Týnec**
č. p. 9, 10, 11, 12, 15, 16, 17, 24, 26, 27, 29, 30, 33, 35, 36, 38-42
č. ev. 472, 473, 474, 475, 520, 521, 526, 530
kat. území **Dolní Týnec** (kód **770558**): **parcelní č.** 62/1, 135/2

část obce **Horní Týnec**
č. p. 1, 2, 3, 8, 10, 14, 15, 18, 19, 21-25, 29
č. ev. 457, 465
kat. území **Horní Týnec** (kód **770566**): **parcelní č.** 84

UPOZORNĚNÍ

Dotčené zařízení distribuční soustavy je nutné i v době odstávky považovat za zařízení pod napětím, a proto vás žádáme o dodržení všech zásad bezpečnosti a provedení opatření potřebných k zamezení případných škod na zdraví a majetku. | Provozovatelé výroben elektřiny jsou povinni zajistit přerušení dodávky elektřiny z výrobny do vypnutého úseku distribuční soustavy.

NEJDE VÁM ELEKTŘINA...

TIP: Registrujte se zdarma na **www.cezdistribuce.cz/sluzba** a informace o odstávkách elektřiny budete dostávat e-mailem nebo SMS. U poruch zasíláme SMS s předpokládanou dobou obnovení dodávek. | Aktuální stav dodávek elektřiny na konkrétní adrese zjistíte snadno, rychle a bez registrace na portále **Bez Šťávy** (**www.bezstavy.cz**).

část obce **Kotelice**

č. p. 3, 5, 7, 8, 10, 12, 13, 17, 20, 23, 24, 26, 28, 29, 31, 34, 35, 36, 38, 39, 40

č. ev. 481, 482, 483, 491, 492

kat. území **Kotelice** (kód **770574**): **parcelní č.** 44, 155/1, 166/15, 491

část obce **Řepčice**

č. p. 1, 2, 4, 5, 6, 7, 10, 12, 15, 16, 17, 19, 20, 21, 23, 24, 25, 34, 98, 99

č. ev. 282, 313, 314, 316, 317, 319, 323-327, 332, 333, 340, 341, 342, 343, 535

kat. území **Řepčice** (kód **770582**): **parcelní č.** 9/2, 72/4, 93, 495/1, 495/3

část obce **Třebušín**

č. p. 1-6, 9, 12, 13, 22, 25, 29, 30, 31, 33, 34, 35, 39, 41, 43, 44, 45, 47, 49-53, 58, 60, 65, 67-75, 77, 78, 80-85, 89, 96-102, 107, 108, 111, 112, 114-140, 144, 145, 146, 150, 151

č. ev. 347, 349, 353, 354, 356, 358, 360, 363, 364, 366, 367, 371, 372, 374, 375, 376, 377, 379, 394, 396, 399, 400, 402, 405, 407, 410, 417, 418, 419, 420, 423-440, 442, 445, 449, 450, 452, 453, 454, 536, 551

kat. území **Třebušín** (kód **770591**): **parcelní č.** 25, 28/1, 75/1, 87/1, 87/9, 116/6, 132/5, 143, 160/1, 178, 184, 192, 237/26, 239, 279, 298, 324, 331, 336, 519/5

UPOZORNĚNÍ

Dotčené zařízení distribuční soustavy je nutné i v době odstávky považovat za zařízení pod napětím, a proto vás žádáme o dodržení všech zásad bezpečnosti a provedení opatření potřebných k zamezení případných škod na zdraví a majetku. | Provozovatelé výroben elektřiny jsou povinni zajistit přerušení dodávky elektřiny z výrobny do vypnutého úseku distribuční soustavy.

DISTRIBUCE

UPOZORNĚNÍ
na odstávku elektřiny
č. 110060851362

dne **4. 10. 2022** od **7:00** do **19:00** hodin

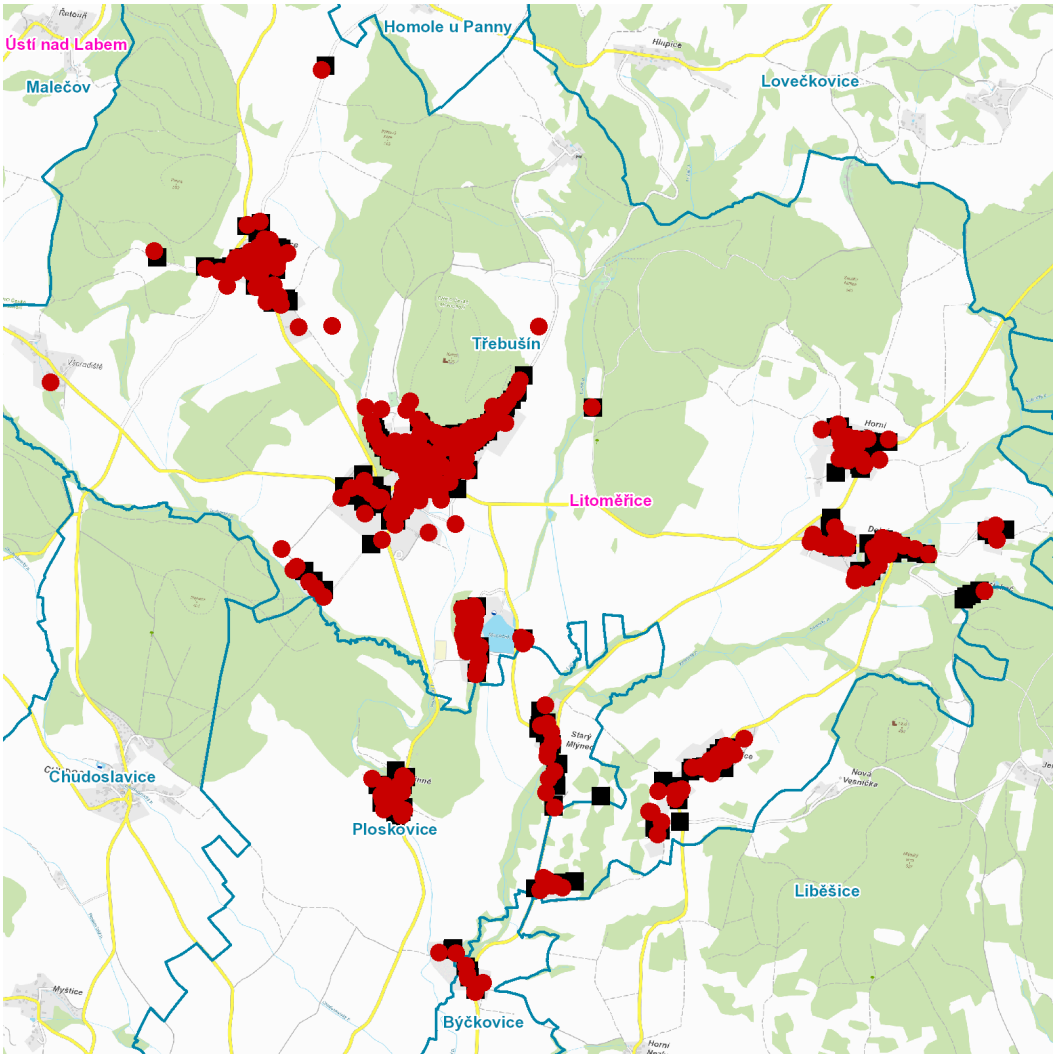

Orientační mapový podklad odstávkou dotčených lokalit

VYSVĚTLIVKY

● – adresy dotčené odstávkou elektřiny

■ – místa připojení k elektrické síti dotčená odstávkou

INFORMACE ZASLÁNA

IDDS: c6ratse (Obec Býčkovice)
IDDS: smfbc54 (Obec Liběšice)
IDDS: 8vqbjf2 (Obec Ploskovice)
IDDS: q2ia36h (Obec Třebušín)